

NOMBRE DE PROYECTO:
HOSPITAL ESCUELA DE ORIENTE EN EL CENTRO UNIVERSITARIO DE TONALÁ DE LA UNIVERSIDAD DE GUADALAJARA.

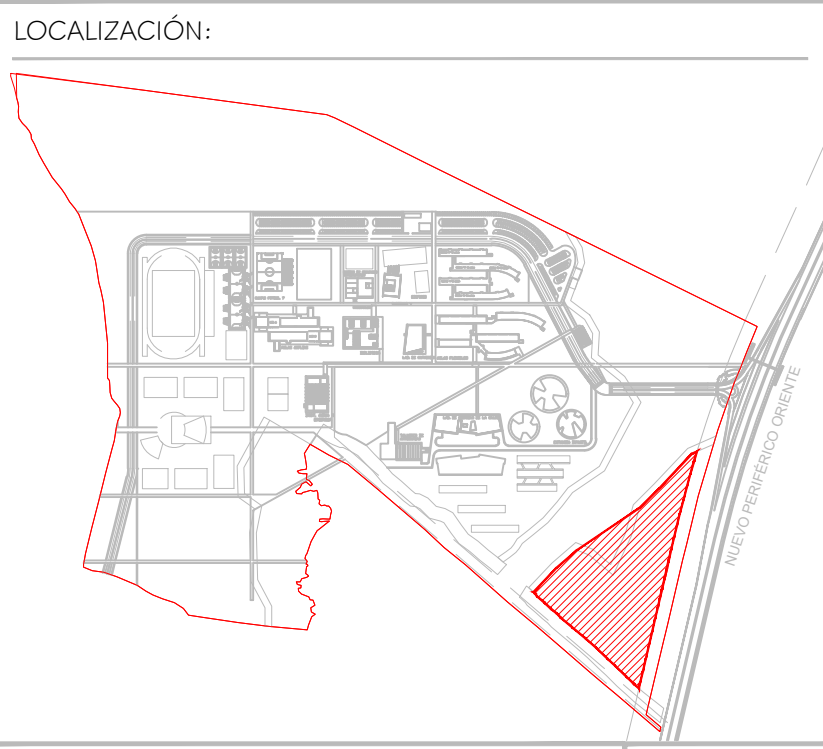

UBICACIÓN:
Campus C.U. Tonalá Av. Nuevo Periférico No. 555 Ejido San José Tatepozco, C.P. 45425, Tonalá Jalisco, México.

SIMBOLOGÍA O ESPECIFICACIONES

- VERTICE GPS
- ESTACION
- BANCO DE NIVEL
- CURVAS DE NIVEL
- REGISTRO CFE
- REGISTRO
- BOCA DE TORMENTA
- CAJA DE VALVULAS
- REGISTRO TELMEX
- NIVEL DE PISO TERMINADO
- POSTE CFE
- RETENIDA CFE
- POSTE TELMEX
- LUMINARIA
- FIBRA OPTICA
- PEMEX
- ARBOL
- PALMA
- LIMITE CONAGUA

DATUM DE REFERENCIA ITRF 2008
ÉPOCA 2010.0
ACOTACIONES EN METROS

REVISIONES

No.	FECHA	DESCRIPCIÓN	REVISÓ	AUTORIZÓ

RECTOR DEL CENTRO UNIVERSITARIO DE TONALÁ: **MTRO. JOSÉ ALFREDO PEÑA RAMOS**

COORDINADOR DE SERVICIOS GENERALES CU-TONALÁ: **LIC. OSCAR TORRES MACÍAS**

DIRECTOR GENERAL UNITERRA: **ING. PÁVEL MORALES RIVAS**

ELABORÓ: **ING. CARLOS G. RAMÍREZ RIVERA**

CONTENIDO: **POLÍGONO LEVANTAMIENTO**

ESCALA: **1: 1000**

CLAVE: **TOP-02** NOMBRE ARCHIVO: **PLANO TOPOGRÁFICO.dwg** FECHA: **JULIO. 2019**

ESCALA GRÁFICA: **1: 1000** NO. DE PLANO: **02**

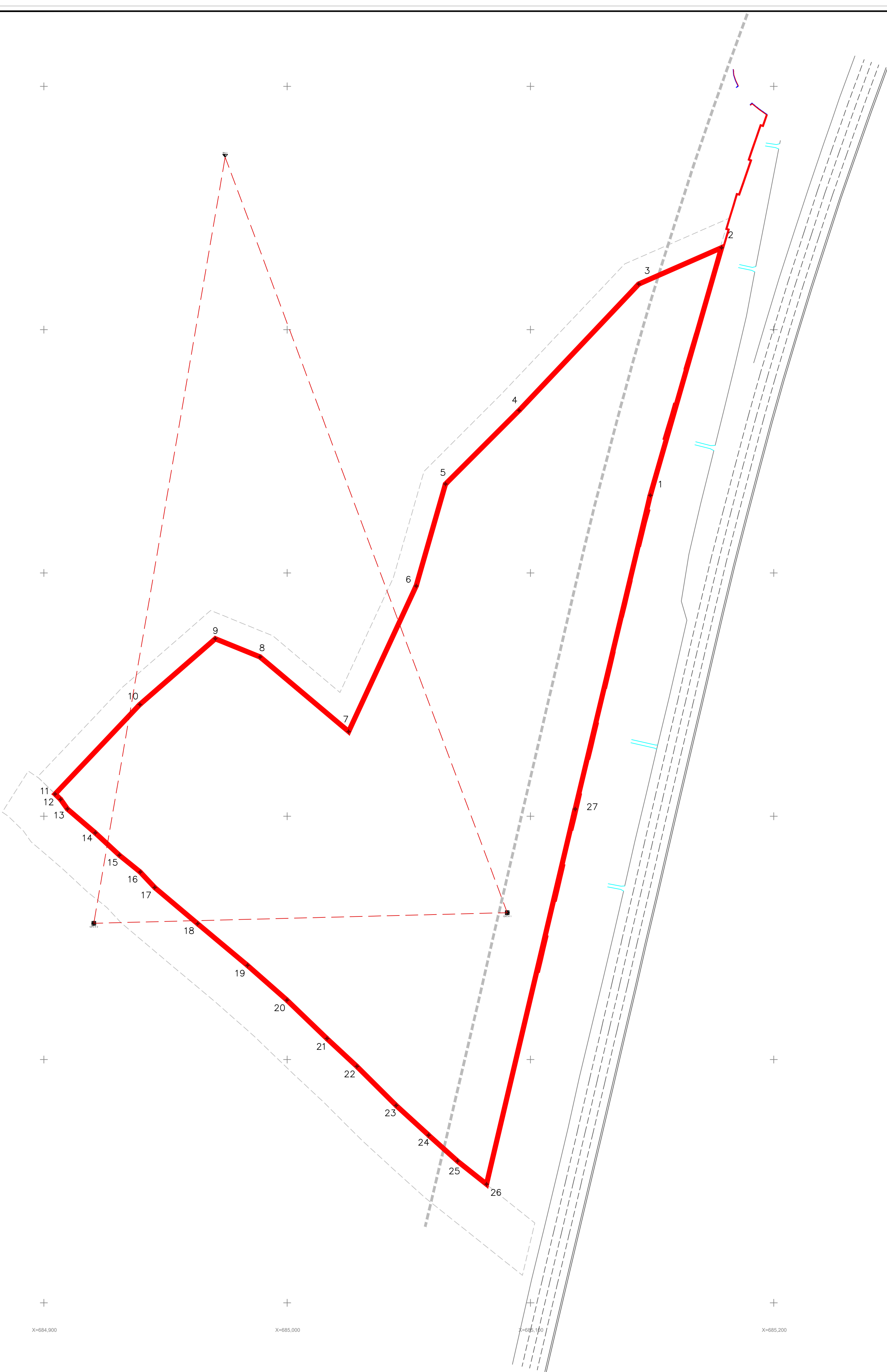

CUADRO DE CONSTRUCCION						
LADO EST	PV	RUMBO	DISTANCIA	V	COORDENADAS	
					Y	X
				1	2,274,931.8532	685,149.2167
1	2	N 16°03'42.95" E	105.952	2	2,275,033.6687	685,178.5309
2	3	S 66°19'16.00" W	37.152	3	2,275,018.7481	685,144.5067
3	4	S 43°25'22.00" W	71.580	4	2,274,966.7594	685,095.3043
4	5	S 45°00'00.00" W	42.781	5	2,274,936.5087	685,065.0536
5	6	S 16°02'08.00" W	43.588	6	2,274,894.6166	685,053.0131
6	7	S 24°53'34.00" W	65.961	7	2,274,834.7836	685,025.2487
7	8	N 49°52'48.00" W	47.565	8	2,274,865.4341	684,988.8759
8	9	N 67°48'19.00" W	19.899	9	2,274,872.9510	684,970.4513
9	10	S 48°56'01.00" W	41.148	10	2,274,845.9195	684,939.4279
10	11	S 43°25'37.00" W	50.679	11	2,274,809.1138	684,904.5896
11	12	S 45°56'23.00" E	3.187	12	2,274,806.8975	684,906.8798
12	13	S 35°15'54.00" E	4.798	13	2,274,802.9800	684,909.6500
13	14	S 49°22'54.00" E	15.079	14	2,274,793.1633	684,921.0959
14	15	S 47°09'01.00" E	13.513	15	2,274,783.9734	684,931.0028
15	16	S 51°13'23.00" E	11.035	16	2,274,777.0623	684,939.6056
16	17	S 42°58'55.00" E	8.704	17	2,274,770.6948	684,945.5397
17	18	S 49°51'59.00" E	23.075	18	2,274,755.8213	684,963.1816
18	19	S 50°05'29.00" E	26.725	19	2,274,738.6754	684,983.6815
19	20	S 48°39'48.00" E	21.601	20	2,274,724.4084	684,999.9004
20	21	S 46°08'28.00" E	22.807	21	2,274,708.6057	685,016.3454
21	22	S 47°05'40.00" E	16.782	22	2,274,697.1807	685,028.6378
22	23	S 45°07'07.00" E	22.793	23	2,274,681.0970	685,044.7882
23	24	S 47°35'53.00" E	18.068	24	2,274,668.9133	685,058.1302
24	25	S 48°02'55.00" E	15.989	25	2,274,658.2246	685,070.0214
25	26	S 51°29'30.00" E	15.224	26	2,274,648.7457	685,081.9345
26	27	N 13°17'23.00" E	158.433	27	2,274,802.9359	685,118.3543
27	1	N 13°27'47.00" E	132.560	1	2,274,931.8532	685,149.2167

SUPERFICIE = 38,777.156 m²

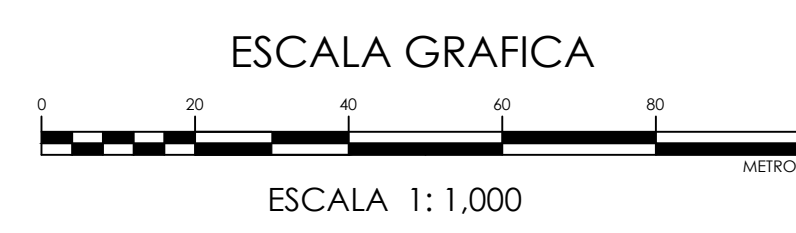

X=684,900 X=685,000 X=685,100 X=685,200 X=685,300 X=685,400 X=685,500